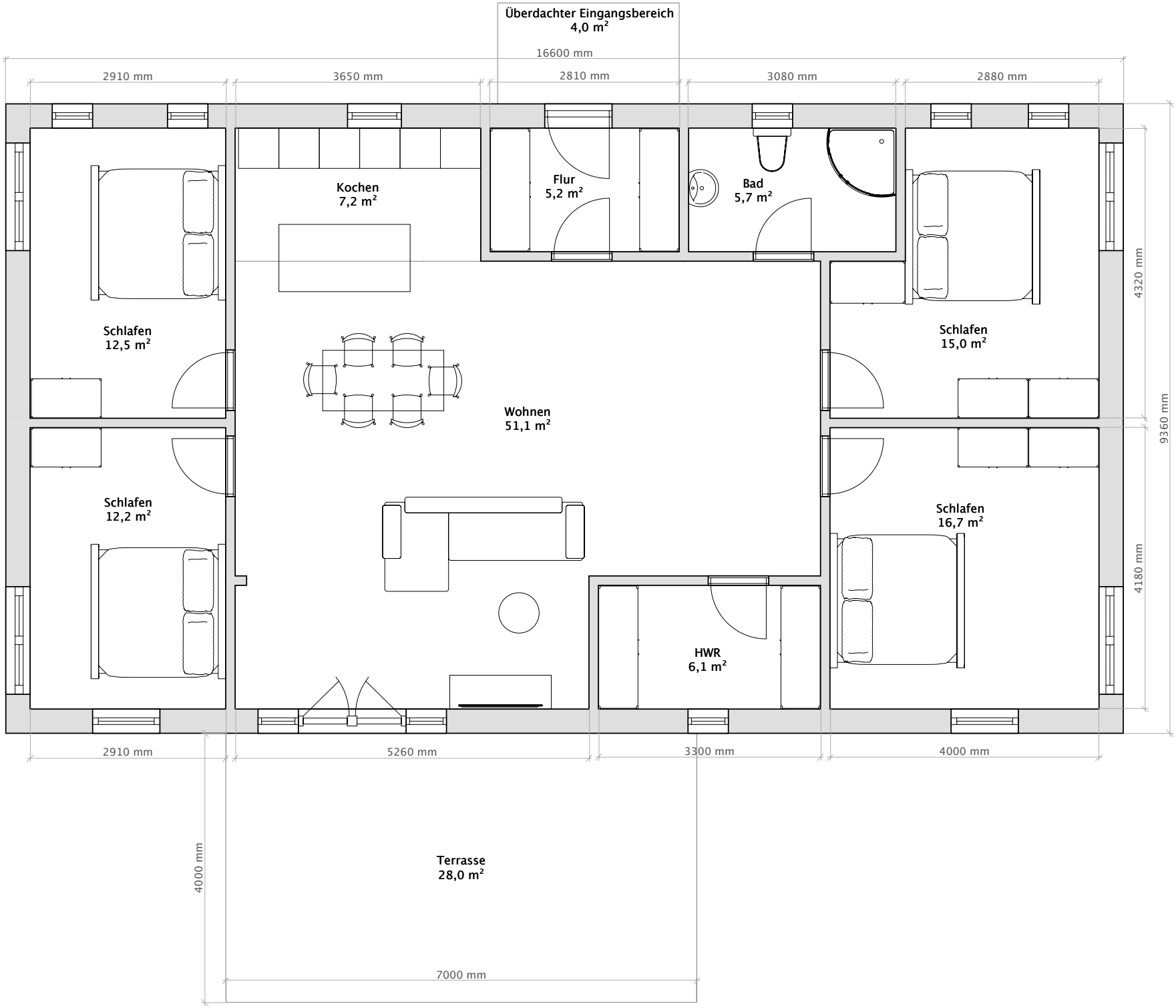
Überdachter Eingangsbereich
4,0 m²
16600 mm
2910 mm
3650 mm
2810 mm
3080 mm
2880 mm
Kochen
7,2 m²
Flur
5,2 m²
Bad
5,7 m²
Schlafen
12,5 m²
Wohnen
51,1 m²
Schlafen
15,0 m²
Schlafen
12,2 m²
Schlafen
16,7 m²
HWR
6,1 m²
4320 mm
9360 mm
4180 mm
2910 mm
5260 mm
3300 mm
4000 mm
Terrasse
28,0 m²
4000 mm
7000 mm